



Scheda Stabilimento balneare

Nome stabilimento balneare	LA PACE
Indirizzo	Viale del Tirreno, 4
Città	Tirrenia (Pi)
Contatti	+39 05037385 - +39 3428489888 direzione@bagnolapace.it
Sito web	https://www.bagnolapace.it/

TESTATO DA: [Associazione di Promozione sociale Handy Superabile](#) nell'estate 2024

Nota Bene Le informazioni che seguono si riferiscono alla data di verifica riportata in calce ad ogni scheda. **L'Associazione** non è responsabile di eventuali modifiche significative apportate dalla struttura dopo la visita.

Sommario

Scheda Stabilimento balneare	1
Arrivo alla struttura.....	2
Parcheggio privato/pubblico.....	2
Percorso dal parcheggio all'ingresso principale	3
Reception accoglienza.....	4
Bar/ristorante	4
Percorsi interni e servizi comuni	6
Percorsi interni.....	6
Servizi igienici e doccia fruibili dagli ospiti con mobilità ridotta.....	7
Locale spogliatoio	8
Spiaggia.....	9
Area giochi per bambini	10
Piscina	10
Studi medici/strutture sanitarie.....	10

Progetto realizzato con il contributo della





Arrivo alla struttura

Parcheggio privato/pubblico

Presenza di parcheggio privato	SI
Tipologia di fondo del parcheggio privato	sterrato
Presenza di posto auto riservato a persone con disabilità	NO
Parcheggio pubblico nelle vicinanze	Si il parcheggio pubblico si trova lungo il viale del tirreno ed in genere dispone di 1 posto auto, ogni 50, riservato ai portatori di handicap, evidenziato con segnaletica orizzontale e/o verticale. Si precisa che dal parcheggio pubblico al parcheggio privato si deve percorrere viale in asfalto. Scalino marciapiede 1,5 cm
Tipologia di fondo del parcheggio pubblico	asfalto
	





Percorso dal parcheggio all'ingresso principale

Percorso dal parcheggio all'ingresso	tramite rampa: lunga 350 cm, larga 140 cm, pendenza 20 %
Sono presenti indicatori e mappe tattili	NO
Larghezza utile porta/varco d'ingresso	superiore a 90 cm
	





Reception accoglienza

Sistema di prenotazione ombrelloni	<input type="checkbox"/> Via web <input checked="" type="checkbox"/> Via telefono <input checked="" type="checkbox"/> In loco
Presenza di personale multilingue	SI
Presenza di piantina stabilimento con legenda servizi presenti	NO
Presenza di mappa visio-tattile	NO
Bacheca/pannelli informativi ad altezza media 130 cm in zona ben illuminata e dimensione caratteri almeno 14 dpi con rapporto contrasto superiore a 4,5:1	NO
Il Personale ha seguito corso di formazione su accoglienza persone con diverse disabilità	NO

Bar/ristorante





Tipologia di locale	Bar/ristorante/Self Service
Accesso al locale	Dal parcheggio per il ristorante tramite rampa: lunga 350 cm, larga 140 cm, pendenza 20 % poi in piano. Bar tramite piccola rampa di 47 cm pendenza 12,3%
Larghezza utile porta/varco d'ingresso	superiore a 90 cm
Banco del bar	superiore a 100 cm. Banco Buffet superiore a 100 cm
Tipologia dei tavoli	A 4 gambi
Spazio sottostante i tavoli da terra	superiore a 61,3 cm
Menù multilingue	SI
Menù con caratteri large print	NO
Menù in braille	NO
Servizio al tavolo per persone con disabilità	SI
Disponibilità di alimenti per celiaci	<input checked="" type="checkbox"/> pane <input checked="" type="checkbox"/> pasta <input checked="" type="checkbox"/> biscotti <input checked="" type="checkbox"/> gelati <input checked="" type="checkbox"/> alimenti pre-confezionati
	

service) è alto da terra



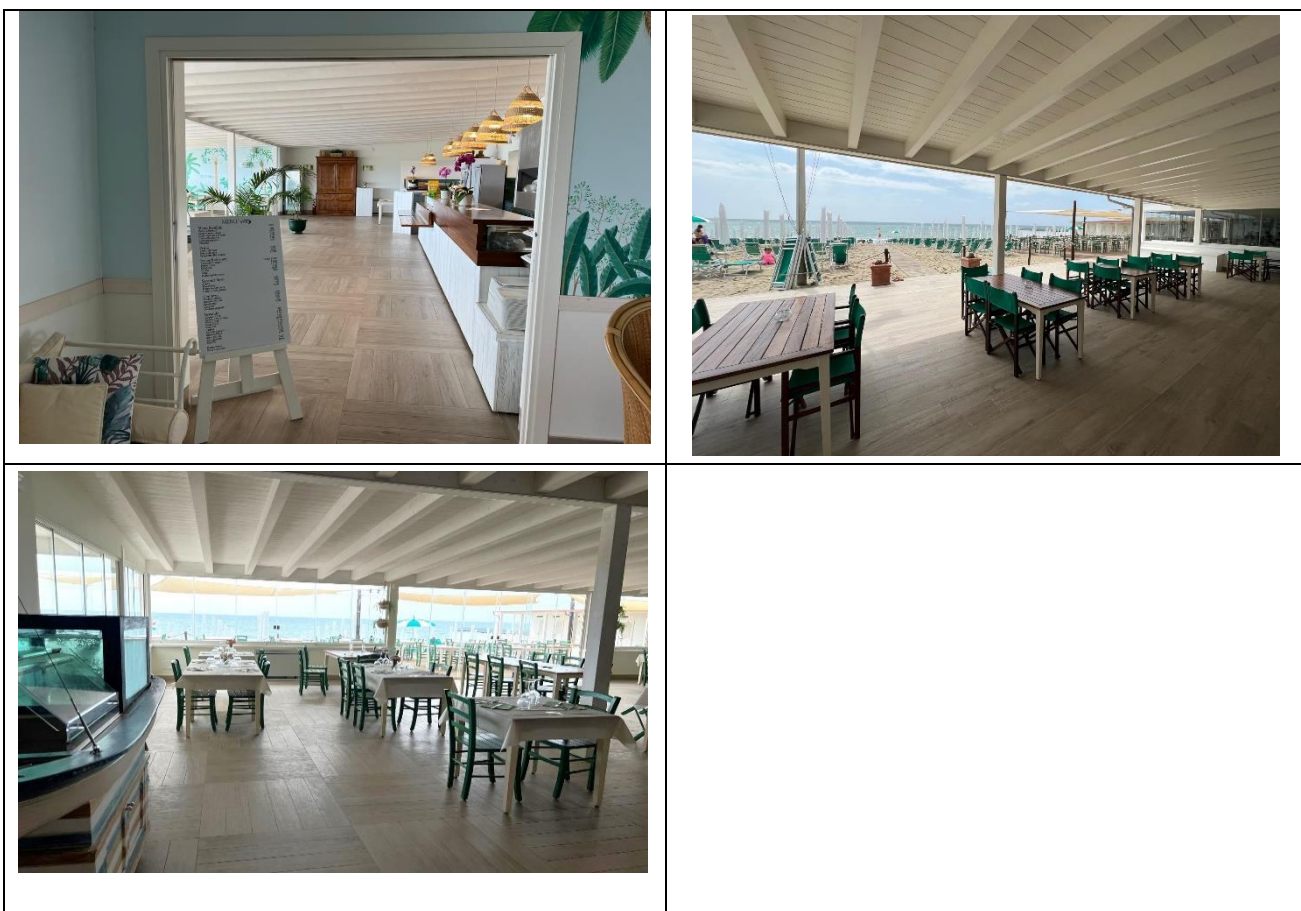

Percorsi interni e servizi comuni

Percorsi interni

Indicare se i percorsi di collegamento ingresso-spiaggia sono in piano o con rampe oltre a quelli già descritti

percorsi privi di ostacoli





Servizi igienici e doccia fruibili dagli ospiti con mobilità ridotta

Numero servizi igienici accessibili/fruibili dagli ospiti con mobilità ridotta	1
Accesso al locale	scalino di 4cm
Larghezza utile porta d'ingresso	85 cm
Altezza wc	52,6 cm
Sedile WC con dente frontale aperto	SI
Maniglioni di sostegno	a destra del wc
Doccetta flessibile a lato del wc	SI
Spazio libero ai lati del wc	a sinistra 23,9 cm a destra superiore a 90 cm frontale superiore a 90 cm
Campanello elettrico/telefono	SI
Lavabo con spazio sottostante per accostamento carrozzina	69,7 cm
Altezza da terra bordo inferiore specchio	111,5 cm
Fasciatoio per neonati	SI



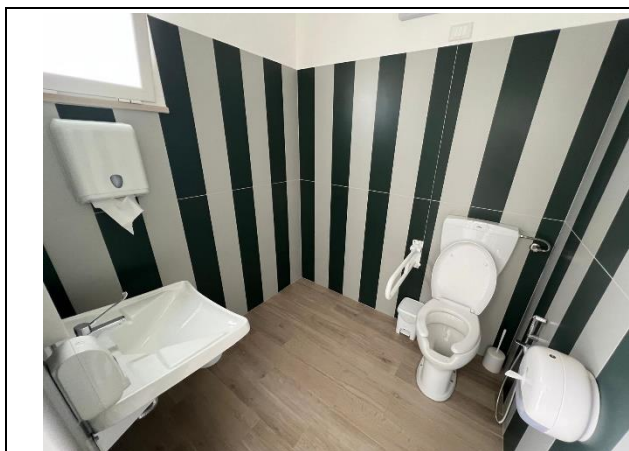

Disponibile **doccia** accessibile agli ospiti con mobilità ridotta

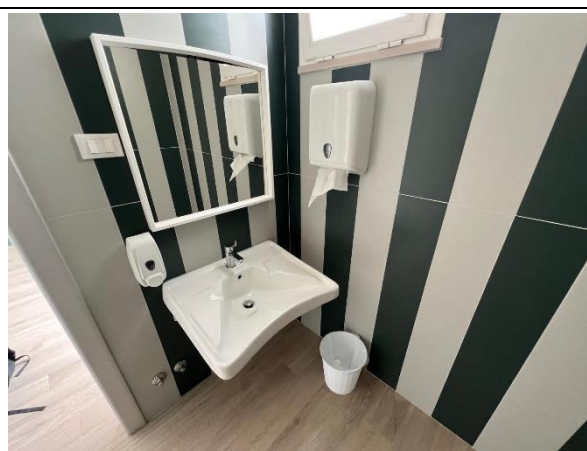

NO



Locale spogliatoio

Disponibile spogliatoio accessibile agli ospiti con mobilità ridotta	SI in comune
Accesso al locale	tramite rampa lunghezza 6 m, larghezza 90 cm pendenza 5,2 %
Larghezza utile porta/varco d'ingresso	superiore a 90 cm
Dimensioni dello spogliatoio	Larghezza 250 cm e profondità 136,5 cm
Presenza di lettino	NO
Altezza attaccapanni da terra	superiore a 140 cm





Spiaggia

Tipologia di spiaggia	sabbia
Accesso alla spiaggia	in piano
Passerella per raggiungere gli ombrelloni	SI
Tipologia della passerella	legno
Larghezza della passerella	100 cm
	
	
Pedana anche amovibile fra passerella e postazione ombrellone per facilitare il passaggio e lo stazionamento con la carrozzina	no





Disponibile sedia anfibia per balneazione persone con mobilità ridotta di proprietà o tramite associazione balneari	SI 2 sedie anfibe speciali per la balneazione delle persone con disabilità motoria di tipo JOB
---	--

Area giochi per bambini

Area giochi per bambini	mancante
Sono presenti giochi per bambini con mobilità ridotta	NO

Piscina

La struttura dispone di piscina	NO
---------------------------------	----

Studi medici/strutture sanitarie

Ospedali nei pressi della struttura	<p>Ospedale Santa Chiara Via Roma, 67 – Pisa (in centro città)</p> <p>Ospedale di Cisanello Via Paradisa, 2 - Cisanello - Pisa.</p> <p>Per EMERGENZE SANITARIE 112 o 118</p> <p>Azienda Ospedaliera Universitaria Pisana Pronto Soccorso 050 992300 (attivo dalle 8.00 del mattino alle 1.00 della notte, dopo può essere contattato attraverso il centralino) Numero Verde 800.015877 - Centralino 050.992111</p>
Altre strutture sanitarie	<p>Guardia medica turistica per il litorale pisano via Flavio Andò 5 a Marina di Pisa tutti i giorni dalle 10 alle 13 e dalle 16 alle 19, tel. 050 954681.</p>

TESTATO DA: **Associazione di Promozione sociale Handy Superabile in estate 2024**

